

令和4年度

ひたちなか市立勝田第二中学校

P T A総会資料

総 会 次 第

議 事

[1] 第1号議案

令和3年度事業報告並びに決算報告承認

[2] 第2号議案

P T A会則の改正

[3] 第3号議案

令和4年度事業計画（案）並びに予算（案）

[4] 第4号議案

新役員の承認並びに書記，会計の委嘱

[5] 第5号議案

その他

P T A の 概 要

1 目 的 本校の保護者と教師が心身ともに健全な生徒の育成を目指して、相互の理解と協力を深め、本校教育の振興に寄与することを目的とする。
(本校P T A会則第 2 章第 2 条より)

2 事 業 内 容 (1) 生徒の福祉向上に関する活動
(2) 生徒並びに職員の研究助成に関する活動
(3) 教育的環境の整備充実のための活動
(4) 校外における生徒の指導のための活動
(5) 会員の教養を高めるための活動
(6) その他目的達成に必要な活動
(本校P T A会則第 3 章第 4 条より)

3 委 員 会 活 動

委員会名	構 成	主 な 活 動
総務委員会	役員会及び各委員会委員長・副委員長で構成	P T A全体の企画・運営 総務委員会の開催（各委員会の情報交換及び調整） 奉仕作業，体育祭，K 2 フェスタの協力
学 年 委 員 会	1 学年委員会	1 0 名～学級数× 2 名 当該学年に応じた学年行事の企画， 年度末奉仕作業，P T A学年会等
	2 学年委員会	1 0 名～学級数× 2 名 同 上
	3 学年委員会	1 0 名～学級数× 2 名 同 上
専 門 委 員 会	広 報 委 員 会	各学年 5 名程度 会報の編集，発行
	生 活 指 導 委 員 会	各学年 5 名程度 下校指導， 校外巡視等
	文 化 委 員 会	各学年 5 名程度 講演会，学校保健委員会， 県立高校説明会等
親 父 の 会	父親を中心に組織し，在校 生保護者は，基本的に全員 が会員となる。	校内・校外巡視，奉仕作業の協力 K 2 フェスタの開催等

ひたちなか市立勝田第二中学校PTA組織図

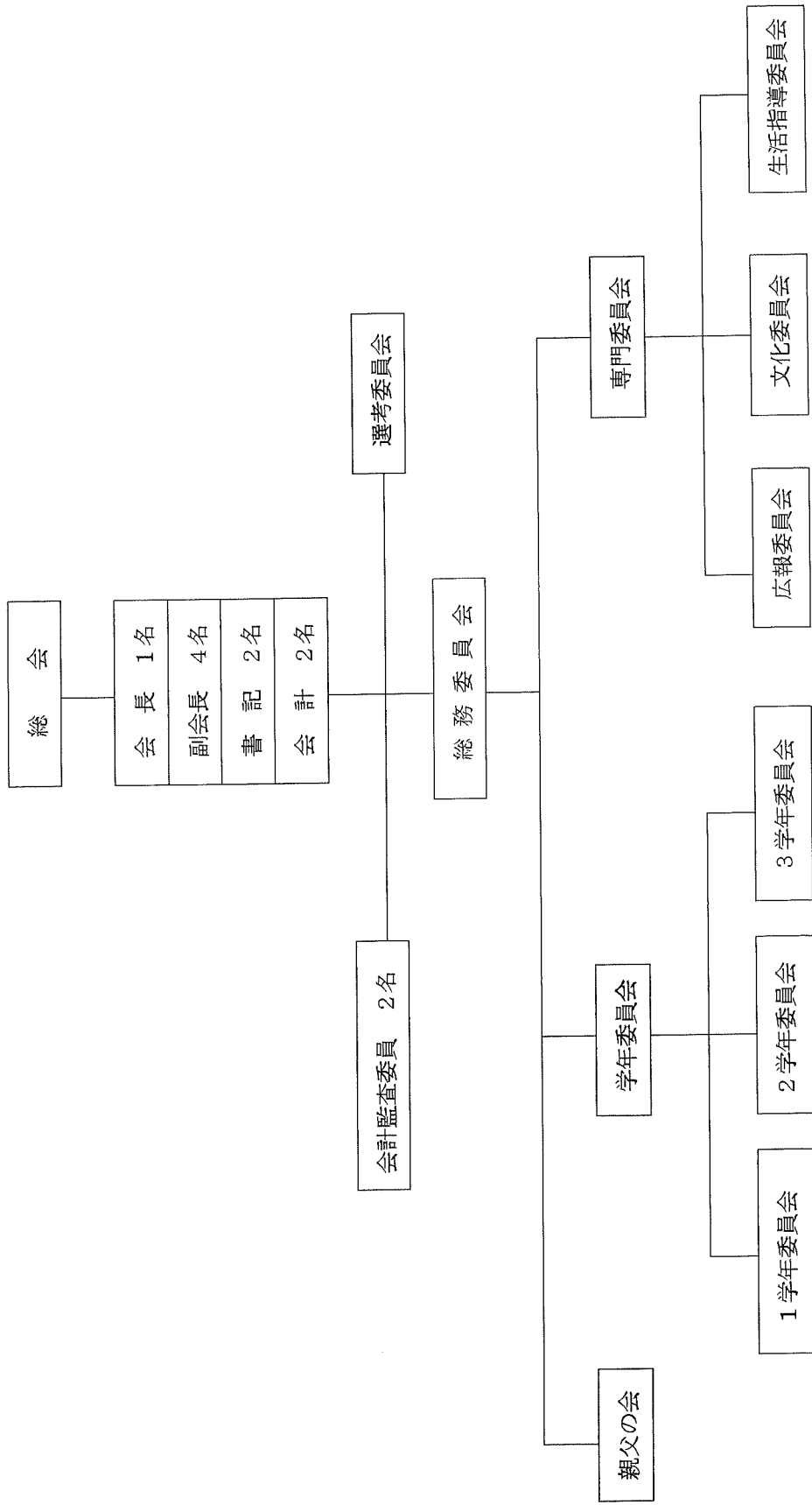

ただし、必要に応じて総会の承認を得て、人数を増やすことができる。

令和3年度PTA事業報告

ひたちなか市立勝田第二中学校PTA

月	主 な 事 業	総務委員会	専 門 委 員 会			学 年 委 員 会			備 考 (学 校 行 事)
			広報委員会	文化委員会	生活指導委員会	1 年	2 年	3 年	
4	・PTA総会（書面） ・委員会結成		（ 委 員 会 結 成 式 ・ 引 継 ぎ ）						・始業式 ・入学式・保護者会 ・交通安全教室 ・避難訓練 ・家庭訪問
5	・市P連総会（書面）	・第1回 総務委員会 5/19	・むなせ編集						
6	・学校保健委員会 (6/22)		・むなせ編集	・学校保健 委員会 ・学校保健委員 会だより発行	・学校保健 委員会		・給食試食 会→中止	・あいさつ 運動	
7			・むなせ182号 発行	・学校保健委員 会だより発行				・学校保健	・前期中間テスト ・三者面談
8	・PTA奉仕作業		・むなせ編集		・ひたちなか祭 り巡視→中止				・夏季休業 ・前期期末テスト
9	・体育祭		・むなせ編集						
10	・会計中間監査	・第2回 総務委員会 10/13	・むなせ編集						・修学旅行（3年） ・市内新人大会
11	・選考委員会 ・K2フェスタ→中止		・むなせ編集	・県立高校説 明会手伝い →中止	・輪を作る会と 合同下校時指導 →中止	・K2フェ スタ手伝い →中止	・K2フェ スタ手伝い →中止	・K2フェ スタ手伝い →中止	・校外学習（1年） ・宿泊学習（2年） ・三者面談 ・後期中間テスト ・合唱祭
12	・選考委員会		・むなせ編集		・輪を作る会と 合同下校時指導 →中止	・あいさつ 運動	・メディア 教育講演会		・避難訓練 ・冬季休業
1			・むなせ編集		・輪を作る会と 合同下校時指導 →中止		・あいさつ 運動 →一部実施		・冬季休業 ・三者面談 ・学年末テスト3年 ・新入生保護者説明会 →書面配付のみ
2	・学校保健委員会 (2/18)→中止		・むなせ183号 発行	・学校保健 委員会 →中止 ・講演会 →希望者	・下校時指導 ・輪を作る会と 合同下校時指導 →中止				・学年末テスト 1・2年
3	・各委員会反省 ・会計監査	・第3回 総務委員会 3/8	・むなせ184号 発行	・学校保健委員 会だより発行				・奉仕活動 →中止	・卒業証書授与式 ・修了式

<親父の会>

ひたちなか祭り・七夕まつり巡視→中止、奉仕作業手伝い→中止のため活動なし、K2フェスタ→中止のため活動なし

令和3年度 ひたちなか市立勝田第二中学校PTA一般会計決算書

1. 収入の部

款 項 目	3年度予算額	3年度決算額	比 較		摘 要
			増	減	
1. 会費	1,333,200	1,249,710		83,490	150円×12ヶ月(会員数)、互助会費等
2. 繰越金	119,279	119,279			
3. 利息	3	3			
4. 雑収入	0	0			
収入計	1,452,482	1,368,992	0	83,490	

2. 支出の部

第一款 事務費	101,260	89,399		11,861	
(1)消耗品費	8,000	7,051		949	ファイル・コピー用紙
(2)印刷費	5,000	4,708		292	コピー用紙
(3)事務局費	5,000	0		5,000	
(4)通信費					平成29年5月から市の支払いに移行
(5)互助会費	83,160	77,640		5,520	県PTA安全互助会負担金
(6)雑費	100	0		100	
第二款 会議費	117,000	73,675		43,325	
(1)総会費	65,000	69,300	4,300		PTA総会資料印刷費等
(2)委員会費	50,000	4,375		45,625	ファイル・中間監査茶菓子
(3)渉外費	2,000	0		2,000	
第三款 事業費	559,000	355,984		203,016	
(1)会員研修費	63,000	18,000		45,000	反省会補助
(2)学年委員会費	66,000	26,000		40,000	学年委員会活動費
(3)広報委員会費	310,000	287,700		22,300	広報委員会活動費・広報誌
(4)文化委員会費	45,000	14,284		30,716	文化委員会・学校保健委員会活動費
(5)生活指導委員会費	15,000	10,000		5,000	生活指導委員会活動費
(6)特別委員会費	60,000	0		60,000	
第四款 教育助成費	490,000	422,268		67,732	
(1)生徒指導費	40,000	37,558		2,442	生徒指導活動費
(2)学習活動援助費	120,000	95,902		24,098	学習活動消耗品費
(3)学校行事費	70,000	75,012	5,012		入学式・卒業式関係費
(4)卒業記念費	190,000	161,700		28,300	卒業記念品費(生徒印鑑)
(5)教育研究助成費	20,000	4,000		16,000	研修図書費
(6)保健衛生費	50,000	48,096		1,904	保健用消耗品費
第五款 分担金	135,000	114,731		20,269	市P連分担金
第六款 繰出金	50,000	50,000			PTA振興基金へ
第七款 予備費	222	0		222	
支出計	1,452,482	1,106,057		346,425	

3. 差引残高

(1)収入決算額	1,368,992 円
(2)支出決算額	1,106,057 円
(3)差引残高	262,935 円

上記の通り報告いたします。

令和4年4月13日 ひたちなか市立勝田第二中学校PTA会長

藤井 寿里

上記の決算について、監査の結果、正当なものと認めます。

令和4年3月28日 ひたちなか市立勝田第二中学校PTA会計監査

江面 由鯉
川城 さおり

令和3年度ひたちなか市立勝田第二中学校PTA慶弔費決算書

1. 収入の部

項 目	令和3年度決算額	摘 要
(1) 会 費	156,260	20円×12ヶ月(会員数)
(2) 繰越金	1,187,361	
(3) 利 息	9	
(4) その他	0	
収入計	1,343,630	

2. 支出の部

項 目	令和3年度決算額	摘 要
(1) 記念品代	44,510	送別会用茶菓子・記念品
(2) 見舞金	10,000	教職員・生徒入院
(3) 慶弔金	5,000	教職員香典
(4) その他	0	
支出計	59,510	

3. 差引残高

(1) 収入決算額	1,343,630 円
(2) 支出決算額	59,510 円
(3) 差引残高	1,284,120 円



上記の通り報告いたします。

令和4年4月13日 ひたちなか市立勝田第二中学校PTA会長

藤井 寿里 

上記の決算について、監査の結果、正当なものと認めます。

令和4年3月28日 ひたちなか市立勝田第二中学校PTA会計監査

江面 由鯉 
川城 さおり 

令和3年度 勝田第二中学校教育振興援助費決算書

(単位:円)

1. 歳入の部

費目	令和3年度予算額	令和3年度決算額	増	減	備考
会費	7,800,000	7,283,071		516,929	
奨励費	1,500,000	1,298,203		201,797	
繰越金	292,012	292,012			
雑収入	10	16,010	16,000		
合計	9,592,022	8,889,296		702,726	

2. 歳出の部

費目	令和3年度予算額	令和3年度決算額	増	減	備考
1. 事業費	9,588,000	8,304,659		1,283,341	
(1) 部活動費	2,200,000	2,175,711		24,289	
(2) 選手派遣費	5,800,000	4,337,130		1,462,870	
(3) 環境整備費	600,000	788,850	188,850		
(4) 楽器充実費	500,000	466,048		33,952	
(5) 図書充実費	100,000	110,000	10,000		
(6) 給食充実費	90,000	80,366		9,634	
(7) 情報処理設備充実	200,000	66,410		133,590	
(8) 学業奨励費	90,000	278,764	188,764		
(9)	0	0			
(10)	0	0			
(11)	0	0			
(12)	0	0			
(13)	0	0			
(14) 事務費	8,000	1,380		6,620	
2. 会議費	2,000	0		2,000	
3. 予備費	2,022	147,687	145,665		
合計	9,592,022	8,452,346		1,139,676	

3. 差引残高

1. 歳入総額	8,889,296 円
2. 歳出総額	8,452,346 円
3. 差引残高	436,950 円

令和4年4月13日

上記の通り報告いたします。

勝田第二中学校PTA会長

藤井 寿里 

令和4年3月28日

上記の決算は監査の結果適正であることを認めます。

勝田第二中学校PTA会計監査 江面 由鯉 

勝田第二中学校PTA会計監査 川城さおり 

令和3年度 勝田第二中学校PTA振興基金決算書

(単位:円)

1. 収入の部

費目	令和3年度予算額	令和3年度決算額	比較		付記
			増	減	
1 繰越金	342,614	342,614			
2 会費	50,000	50,000			
3 補助金	100,000	188,662	88,662		県中体連、市奨励費より
4 その他	1,000	1		999	利息
5					
6					
合計	493,614	581,277	87,663		

2. 支出の部

費目	令和3年度予算額	令和3年度決算額	比較		付記
			増	減	
1 関東大会補助	300,000	206,781		93,219	
2 全国大会補助	100,000	0		100,000	
3 その他	93,614	65,550		28,064	70周年記念クリップ制作費、振込手数料等
4					
5					
6					
7					
8					
9					
10					
11					
合計	493,614	272,331		221,283	

3. 差引の部

収入総額 581,277 円
 支出総額 272,331 円
 差引残高 308,946 円

2022年4月13日

上記のとおり報告いたします。

勝田第二中学校PTA会長

藤井 寿里



2022年3月28日

上記の決算について、監査の結果、正当なものと認めます。

勝田第二中学校PTA会計監査
 勝田第二中学校PTA会計監査

江面 由鯉
 川城さおり



令和3年度手をつなぐ親の会会計決算書

1. 収入の部

款項目	3年度予算額	3年度決算額	比較		摘要
			増	減	
(1) 賛助会費	48,000	48,000			600円×(80口)+48,000円
(2) 雑収入	0	0			
(3) 繰越金	23,775	23,775			
収入計	71,775	71,775			

2. 支出の部

款項目	3年度予算額	3年度決算額	比較		摘要
			増	減	
(1) 支援教育補助	70,000	68,572		1,428	教材・教具等
(2) 負担金	1,200	1200			特別支援学級負担金
(3) 予備費	575	0		575	
支出計	71,775	69,772			

3. 差引残高

(1)収入決算額	71,775
(2)支出決算額	69,772
(3)差引残高	2,003

上記の通り報告いたします。

令和4年4月13日

ひたちなか市立勝田第二中学校PTA会長

藤井 寿里



上記の決算について、監査の結果、正当なものと認めます。

令和4年3月28日

ひたちなか市立勝田第二中学校PTA会計監査

江面 由鯉

川城 さおり



令和4年度 P T A 事業計画 (案)

ひたちなか市立勝田第二中学校 P T A

月	主 な 事 業	総務委員会	専 門 委 員 会			学 年 委 員 会			備 考 (学 校 行 事)
			広報委員会	文化委員会	生活指導委員会	1 年	2 年	3 年	
4	・委員選出 ・委員会結成 ・P T A 総会		(第 1 回 組 織 づ くり)						・始業式 ・入学式・保護者会 ・交通安全教室 ・避難訓練
			・むなせ企画 会議・取材		・第1回委員会 ・第2回委員会				
5	・市P連総会	・第1回 ・総務委員 会だより 発行	・むなせ編集						・部活動保護者会 ・避難訓練(引き渡し)
6			・むなせ編集	・講演会	・下校時指導				・前期中間テスト ・3年修学旅行 ・1年校外学習 ・2年宿泊学習 ・市内総体
7	・学校保健委員会		・むなせ185号 発行	・学校保健 委員会 ・学校保健委 員会便り発 行	・七夕祭り巡視 ・地域を明るく する運動 ・青少年部会講 演会				・授業参観・保護者会 ・前期期末4科テスト ・夏季休業
8			・むなせ編集		・ひたちなか祭 巡視 ・青少年部会				・夏季休業
9	・奉仕作業 ・市P連指導者研修会 ・体育祭		(体 育 祭)						・前期期末5科テスト ・体育祭 ・市新人戦
			・むなせ編集						
10	・中央ブロック合同研 修会 ・合唱祭 ・会計中間監査	・第2回 ・総務委員 会だより 発行	・むなせ編集		・青少年部会 ・二中学区を地 域で支える会				・前期終業式 ・後期始業式 ・合唱祭 ・私立高校説明会3年
11	・K2フェスタ ・市P連教育講演会 ・選考委員会		・むなせ企画	県立高校説明 会	・下校時指導				・三者面談 ・中間テスト ・2年職場体験学習 ・県立高校説明会3年
12	・選考委員会		・むなせ186号 発行						・授業参観・保護者会 (1.2年) ・避難訓練 ・学年末4科テスト3年 ・冬季休業
1	・選考委員会		・むなせ編集		・青少年部会				・冬季休業 ・学年末5科テスト3年 ・三者面談 ・新入生保護者会
2	・選考委員会 ・学校保健委員会		・むなせ編集	・学校保健 委員会	・青少年部会 ・下校時指導 ・第3回委員会				・学年末テスト1・2年 ・授業参観・保護者会 (1.2年)
3	・会計監査 ・各委員会反省	・第3回 ・総務委員 会だより 発行	・むなせ187号 発行	・学校保健委 員会便り発 行					・卒業証書授与式 ・避難訓練 ・修了式

<親父の会>

・祭り巡視(7月, 8月) ・奉仕作業(9月・12月) ・K2フェスタ(11月)

令和4年度 P T A一般会計会費予算書 (案)

(単位:円)

1. 収入の部

費目	令和4年度予算額	令和3年度予算額	比較		付記
			増	減	
1 会費 (保護者・教職員)	1,152,000	1,333,200		181,200	会費150円×12ヶ月×会員数 県PTA安全互助会費120円×会員数
2 繰越金	262,935	119,279	143,656		
3 利息	10	3	7		
4 雑収入	0	0			
5					
合計	1,414,945	1,452,482		37,537	

2. 支出の部

費目	令和4年度予算額	令和3年度予算額	比較		付記
			増	減	
1 消耗品費	10,000	8,000	2,000		用紙代等
2 印刷費	10,000	5,000	5,000		封筒代等
3 事務局費	5,000	5,000			
4 通信費	0	0			ひたちなか市で負担
5 互助会費	72,000	83,160		11,160	県PTA安全互助会費
6 雑費	0	100		100	
7 総会費	50,000	65,000		15,000	資料代等
8 委員会費	50,000	50,000			総務委員会物品代等
9 渉外費	30,000	2,000	28,000		振込手数料
10 会員研修費	60,000	63,000		3,000	各種研修会参加費補助等
11 学年委員会費	60,000	66,000		6,000	
12 広報委員会費	250,000	310,000		60,000	
13 文化委員会費	50,000	45,000	5,000		
14 生活指導委員会費	30,000	15,000	15,000		
15 特別委員会費	50,000	60,000		10,000	親父の会活動費
16 生徒指導費	30,000	40,000		10,000	
17 学習活動援助費	150,000	120,000	30,000		
18 学校行事費	50,000	70,000		20,000	入学式、卒業式物品代等
19 卒業記念費	200,000	190,000	10,000		卒業記念品費(印鑑)
20 教育研究助成費	10,000	20,000		10,000	
21 保健衛生費	50,000	50,000			保健用消耗品代等
22 分担金	130,000	135,000		5,000	各種団体分担金
23 繰出金	50,000	50,000			PTA振興基金へ
24 予備費	17,945	222	17,723		
合計	1,414,945	1,452,482		37,537	

3. 差引の部

収入総額	1,414,945 円
支出総額	1,414,945 円
差引残高	0 円

上記のとおり提案いたします。

令和4年4月13日 ひたちなか市立勝田第二中学校PTA会長 藤井 寿里

令和4年度 勝田第二中学校教育振興援助費予算書 (案)
(単位:円)

1. 歳入の部

費目	令和4年度予算額	令和3年度予算額	増	減	備考
1 会費	7,200,000	7,800,000	0	600,000	1,000円×12か月×会員数
2 奨励費	1,300,000	1,500,000		200,000	県中体連、市奨励費
3 繰越金	436,950	292,012	144,938		
4 雑収入	10	10			
合計	8,936,960	9,592,022		655,062	

2. 歳出の部

費目	令和4年度予算額	令和3年度予算額	増	減	備考
1 事業費	8,930,000	9,588,000		658,000	
(1) 部活動費	2,000,000	2,200,000		200,000	連盟登録料等含む
(2) 選手派遣費	5,500,000	5,800,000		300,000	大会参加料等含む
(3) 環境整備費	550,000	600,000		50,000	
(4) 楽器充実費	350,000	500,000		150,000	楽器修理費含む
(5) 図書充実費	100,000	100,000			
(6) 給食充実費	100,000	90,000	10,000		
(7) 情報処理設備充実費	220,000	200,000	20,000		
(8) 学業奨励費	100,000	90,000	10,000		賞状代等
(9)					
(10)					
(11)					
(12)					
(13)					
2 事務費	10,000	8,000	2,000		用紙代等
3 会議費	3,000	2,000	1,000		茶葉代等
4 予備費	3,960	2,022	1,938		
合計	8,936,960	9,592,022		655,062	

3. 差引残高

1. 歳入総額	8,936,960 円
2. 歳出総額	8,936,960 円
3. 差引残高	0 円

令和4年4月13日

上記の通り提案いたします。

ひたちなか市立勝田第二中学校PTA会長 藤井 寿里

ひたちなか市立勝田第二中学校PTA会則（案）

第 1 章 名称及び事務所

第 1 条 本会はひたちなか市立勝田第二中学校PTAと称し、事務所を同校におく。

第 2 章 目的並びに方針

第 2 条 本会は本校の保護者と教師が、心身ともに健全な生徒の育成を目指して、相互の理解と協力を深め、本校教育の振興に寄与することを目的とする。

第 3 条 本会は前条の目的を達成するために、公正中立の立場を堅持して、自主的に運営し活動するものとする。

第 3 章 事業

第 4 条 本会は第2条の目的を達成するために、次のような事業を行う。

- 1 生徒の福祉向上に関する活動
- 2 生徒並びに職員の研究助成に関する活動
- 3 教育的環境の整備充実のための活動
- 4 校外における生徒の指導のための活動
- 5 会員の教養を高めるための活動
- 6 その他目的達成に必要な活動

第 4 章 会員

第 5 条 本会は生徒の保護者と本校職員を正会員とし、本会の趣旨に賛同し入会した者を賛助会員とする。

第 5 章 役員および委員

第 6 条 本会に次の役員および委員をおく。
会長 1 名、副会長 4 名、書記 2 名、会計 2 名、会計監査 2 名
総務委員、学年委員、専門委員各若干名

ただし、必要に応じて、総会の承認を受けて人数を増やすことができる。

第 7 条 会長、副会長、会計監査は選考委員会で会員中より選出し、総会の承認を受ける。但し、副会長 1 名は教職員とする。なお、会長、副会長、書記、会計、会計監査の役職に就いた会員は、以降学年委員、専門委員を免除する。

書記、会計は会長が委嘱する。

学年委員は、各学年 10 名から学級数に 2 名を乗じた人数の間で選出し、各学年担任教職員と共に学年委員会を組織する。

専門委員は各委員会につき各学年 5 名程度の人数を選出し、それぞれの専門委員会を組織する。

選考委員会は各委員会の正副委員長の内いずれか 1 名、及び教職員 1 名をもって組織する。

令和 3 年度以降、専門委員・学年委員の長に就いた会員は、以降学年委員、専門委員の長を免除する。

第 8 条 本会の役員、委員の任期は1ケ年とする。但し再任することができる。

第 9 条 役員の仕事は次の通りとする。

- 1 会長は本会を代表し、会務を総括する。
- 2 副会長は会長を補佐し、会長事故ある時はこれを代理する。
- 3 書記は本会の庶務を司る。
- 4 会計は本会の会計事務を処理し、年度予算書および決算書をつくり定期総会において会計監査の監査を経た決算報告をする。
- 5 会計監査は会計を監査し、結果を総会に報告する。

第 6 章 集会

第 10 条 本会は第4条の事業を行うため、次の集会をもつ。

1 総会 2 総務委員会 3 専門委員会 4 学年委員会

第 11 条 総会は本会の最高決議機関で毎年1回年度始めにこれを開き、次のことを決議する。但し必要ある時は臨時に開くことができる。

- 1 事業報告、事業計画
- 2 役員承認
- 3 予算、決算
- 4 会則変更
- 5 その他重要事項

第 12 条 総会は会員の三分の一以上で成立し、決議は出席者の過半数同意を必要とする。定足数には委任状を認める。

第 13 条 総務委員会は本会の役員、各学年正副委員長、専門委員会各正副委員長、親父の会役員、職員をもって構成する。

- 1 委員会より提出された議案の審議
- 2 総会に提出する予算、決算、その他の議案の作成
- 3 必要ある場合の特別委員会の設置
- 4 慶弔規定の変更
- 5 その他必要事項

第 14 条 各委員会及び専門委員会には、それぞれ正、副委員長をおく。

第 15 条 学年委員会は本会の目的にしたがい、当該学年に応じた事業の立案実施に当たる。

第 16 条 専門委員会には、次の3部門の委員会をおき、それぞれの担当事項を立案実施する。

- 1 広報委員会は、会報の編集発行に当たる。
- 2 生活指導委員会は、生徒の校内外生活の指導と登下校の安全指導の立案、運営に当たる。
- 3 文化委員会は、会員並びに生徒の福利厚生、教育環境の整備に関する立案、運営に当たる。

第 17 条 特別委員会は、総務委員会によって企画、立案された特定の事項の運営に当たる。

第 7 章 会 計

- 第 18 条 本会の経費は、会費、寄付金、その他の収入をもってこれに充てる。
会費は1家庭月額150円とする。
賛助会員の会費は、年額500円以上とし、一学期末までに納入するものと
する。
- 第 19 条 本会は別に教育振興援助費をおき、1家庭月額1000円とする。
- 第 20 条 本会の会計年度は毎年4月1日に始まり、翌年3月31日に終わる。

第 8 章 慶弔規定

- 第 21 条 本会の慶弔規定は別に定める。

第 9 章 基 金

- 第 22 条 本会は会の目的を達成するために基金を設置することができる。
基金の規定は別に定める。

第 10 章 会則改正

- 第 23 条 本会の会則は、総会において出席者の過半数の賛成をもって改正することができる。

付 則

- ・昭和27年4月1日より施行
- ・昭和36年4月1日一部改正
- ・昭和42年4月1日一部改正
- ・昭和43年4月1日一部改正
- ・昭和50年4月1日一部改正
- ・昭和54年4月1日一部改正
- ・昭和59年4月1日一部改正
- ・昭和61年4月1日一部改正
- ・昭和63年4月1日一部改正
- ・平成 4年4月1日一部改正
- ・平成 7年4月1日一部改正
- ・平成10年4月1日一部改正
- ・平成11年4月1日一部改正
- ・平成12年4月1日一部改正
- ・平成14年4月1日一部改正
- ・平成16年4月1日一部改正
- ・平成18年4月1日一部改正
- ・平成19年4月1日一部改正
- ・平成21年4月1日一部改正
- ・平成22年4月1日一部改正
- ・平成25年4月1日一部改正
- ・平成26年4月1日一部改正
- ・平成29年4月1日一部改正
- ・平成30年4月1日一部改正
- ・令和 2年4月1日一部改正
- ・令和 3年4月1日一部改正
- ・令和 4年4月1日一部改正

勝田第二中学校教育活動振興基金規定

(目的)

第1条 本校の教育活動振興及び教育環境整備のため、ひたちなか市立勝田第二中学校PTA会則第22条の規定に基づき、勝田第二中学校教育活動振興基金(以下「基金」という)を設置する。

(基金の用途)

第2条 基金の用途は、次のとおりとする。

- (1) 教育活動及び部活動の振興
- (2) 教育環境整備
- (3) その他目的達成のため

(基金の用途の決定)

第3条 基金の用途については、学校長またはPTA会長の要求を受け、総務委員会で審議し決定する。ただし、急を要する場合は役員会において審議し、決定することができる。この場合は事後に総務委員会に報告するものとする。

(基金の会計)

第4条 この基金は、会則に定める会計からの積立金、諸事業等の収益金及び寄付金をもって充てる。

基金の会計は毎年度末にPTA会計監査の監査を受け、PTA定期総会にて報告するものとする。

(基金の管理)

第5条 基金は、金融機関への預金その他、もっとも確実かつ有益な方法により管理するものとする。

付 則

- ・この規定は平成21年4月1日より施行する。
- ・この規定は平成29年4月1日一部改正。

ひたちなか市立勝田第二中学校PTA慶弔規定

本PTA慶弔規定を次のように定める。

- 1 本規定の運営基金は、一世帯当たり月額20円とし、一般会計とは別に積み立てる。
- 2 慶弔金額については別表のとおりとする。
- 3 運営基金の納入、支出等の執行方法については、一般会計と同様に取り扱うものとする。
- 4 本慶弔規定は、総務委員会において出席者の3分の2以上の賛成があれば改正することができる。
- 5 本規定は平成4年4月1日より適用する。
- 6 当会計年度内において、慶弔費の残高が「50万円」を超えた場合、そこから50万円を差し引いた残高について、総務委員会の承認を経て、教育振興援助費などの生徒のための費用に充てることができる。

付 則

平成6年4月1日一部改正	平成24年3月8日一部改正
平成10年4月1日一部改正	平成27年3月5日一部改正
平成17年4月1日一部改正	令和3年4月1日一部改正
平成22年3月5日一部改正	令和4年4月1日一部改正

別 表

弔 意	1 生徒	20,000円 または, 10,000円と花輪等
	2 会員	
	3 教職員	
	4 教職員の配偶者	10,000円
	5 教職員の父母、または子	5,000円
病 気 ・ 災 害 に 対 す る 見 舞	1 生徒の一週間以上の入院	5,000円
	2 教職員の不慮の災害、公務上の災害 又は病気での一週間以上の入院	5,000円
	3 生徒、会員の火災、風水害	その都度役員会で協議
	4 役員、委員の入院一ヶ月以上の場合	5,000円
餞 別 ・ 感 謝 状	1 教職員の転退職	転・退職時に花束を贈る
	2 正副会長並びに役員	感謝状・記念品を贈る (退任時)
	3 総務委員(2年以上)	感謝状・記念品を贈る (退任時)

付 記

- 1 その他必要と思われる事項については、総務委員会においてその都度協議する。

ひたちなか市立勝田第二中学校 手をつなぐ親の会会則

- 第1条 本会はひたちなか市立勝田第二中学校手をつなぐ親の会といい、事務局を勝田第二中学校内におく。
- 第2条 本会は特別支援学級生徒の保護者（正会員）及び、趣旨に賛同する者（賛助会員）をもって組織する。
- 第3条 本会は特別支援学級生徒の健全な育成につとめ、その福祉をはかることを目的とする。
- 第4条 本会前条の目的を達成するために次のことを行う。
（1）生徒の健全な育成と福祉に関すること
（2）特別支援学級の生徒に対する地域社会の理解と関心を深めるための啓発
（3）目的達成のための教材、教具の充実
（4）会員相互の研修と協力を得るための諸施策
（5）その他必要な事項
- 第5条 本会は次の役員をおく。
会長 1名 副会長 2名 会計 2名 幹事 若干名
- 第6条 会長、副会長、会計監査はそれぞれPTA役員が兼務する。但し副会長1名は正会員の中から選出する。
- 第7条 会長は本会を代表し会務を総括する。副会長は会長を補佐し、会長事故あるときは代理する。
会計監査は会計を監査する。幹事は本会の運営にあたる。
- 第8条 本会は次の総会をひらく。
（1）総会 （2）臨時総会 （3）役員会
- 第9条 本会の収入は次の収入をもってあてる。
（1）会費 正会員は月額50円 賛助会員は年額1口（100円）以上
（2）寄付金
（3）その他
- 第10条 本会の会計年度は4月1日に始まり翌年3月31日に終わる。

令和4年度 年間行事予定表 (PTA総会資料用)

令和4年4月

5月

6月

7月

8月

9月

日付	曜日	予 定
1	金	学年始休業日 ~4/5
2	土	
3	日	
4	月	
5	火	
6	水	新任式・始業式 給食なし
7	木	身体計測 3年
8	金	入学式
9	土	
10	日	
11	月	身体計測 1 2年
12	火	心臓病検診 1年 新入生歓迎会
13	水	
14	木	歯科検診 2年
15	金	
16	土	授業参観・懇談
17	日	
18	月	振替休業日
19	火	全国学学 3年
20	水	前期時間割授業 開始
21	木	歯科検診 3年A
22	金	
23	土	
24	日	
25	月	
26	火	
27	水	
28	木	内科検診 2年 委員会
29	金	昭和の日
30	土	

日付	曜日	予 定
1	日	
2	月	
3	火	憲法記念日
4	水	みどりの日
5	木	こどもの日
6	金	
7	土	
8	日	
9	月	
10	火	
11	水	
12	木	歯科検診 3年B 委員会
13	金	尿検査
14	土	
15	日	
16	月	
17	火	
18	水	
19	木	市総体陸上
20	金	
21	土	
22	日	
23	月	教育実習開始
24	火	内科検診 3年
25	水	内科検診 1年
26	木	歯科検診 1年A 中央陸上
27	金	生徒総会
28	土	
29	日	
30	月	振替休業日 3年
31	火	

日付	曜日	予 定
1	水	尿検査二次 前期中間
2	木	歯科検診 1年B
3	金	心臓病二次
4	土	修学旅行 3年
5	日	修学旅行 3年
6	月	修学旅行 3年
7	火	振替休業日 3年
8	水	
9	木	委員会
10	金	
11	土	
12	日	宿泊学習 2年
13	月	宿泊学習 2年
14	火	振替休業日 2年
15	水	
16	木	
17	金	
18	土	
19	日	
20	月	
21	火	
22	水	
23	木	市総体 中央水泳
24	金	市総体 中央水泳
25	土	通信陸上
26	日	通信陸上
27	月	
28	火	中央総体
29	水	中央総体
30	木	中央総体

日付	曜日	予 定
1	金	中央総体
2	土	中央総体
3	日	
4	月	
5	火	
6	水	
7	木	委員会
8	金	県総体陸上
9	土	県総体陸上
10	日	
11	月	
12	火	前期末 4科
13	水	授業参観・懇談
14	木	少年の主張大会
15	金	県水泳
16	土	県水泳
17	日	県総体
18	月	海の日 県総体
19	火	
20	水	特別日課・給食 なし
21	木	夏季休業~8/31 県総体
22	金	県総体
23	土	県総体
24	日	県総体
25	月	面談
26	火	面談
27	水	面談
28	木	面談
29	金	面談
30	土	
31	日	

日付	曜日	予 定
1	月	
2	火	
3	水	
4	木	児童生徒会活 動交流会
5	金	
6	土	
7	日	
8	月	
9	火	
10	水	
11	木	山の日
12	金	
13	土	
14	日	
15	月	学校閉庁日
16	火	学校閉庁日
17	水	
18	木	
19	金	
20	土	ひたちなか祭り
21	日	ひたちなか祭り
22	月	
23	火	
24	水	
25	木	
26	金	
27	土	
28	日	
29	月	
30	火	
31	水	

日付	曜日	予 定
1	木	特別日課 給食なし
2	金	前期末 5科
3	土	
4	日	
5	月	
6	火	
7	水	
8	木	委員会
9	金	
10	土	体育祭
11	日	
12	月	振替休業日
13	火	部活あり
14	水	
15	木	市新人陸上 中央新人水泳
16	金	中央新人水泳
17	土	
18	日	
19	月	敬老の日
20	火	
21	水	市新人
22	木	市新人
23	金	秋分の日
24	土	
25	日	
26	月	
27	火	
28	水	
29	木	県新人陸上
30	金	県新人陸上

10月

日付	曜日	予 定
1	土	
2	日	
3	月	中央新人
4	火	中央新人
5	水	中央新人
6	木	中央新人
7	金	前期終業式 給食あり
8	土	中央新人
9	日	
10	月	スポーツの日
11	火	後期始業式・給食 教育実習～
12	水	
13	木	委員会
14	金	
15	土	
16	日	
17	月	
18	火	
19	水	中央駅伝
20	木	合唱祭
21	金	県新人水泳
22	土	県新人水泳
23	日	
24	月	
25	火	県新人
26	水	県新人
27	木	県新人
28	金	県新人
29	土	県新人
30	日	
31	月	

11月

日付	曜日	予 定
1	火	いばらき教育の 日
2	水	創立記念日
3	木	文化の日
4	金	
5	土	
6	日	
7	月	三者面談 特別日課
8	火	三者面談 特別日課
9	水	三者面談 特別日課
10	木	三者面談・特別 日課・県駅伝
11	金	三者面談 特別日課
12	土	
13	日	県民の日
14	月	
15	火	
16	水	3年後期中間
17	木	委員会
18	金	
19	土	
20	日	
21	月	
22	火	
23	水	勤労感謝の日
24	木	
25	金	
26	土	
27	日	
28	月	
29	火	
30	水	芸術鑑賞会？
31		

12月

日付	曜日	予 定
1	木	1・2年授業参観・ ...
2	金	芸術鑑賞会
3	土	
4	日	
5	月	1・2年後期中 間
6	火	
7	水	
8	木	委員会
9	金	
10	土	
11	日	
12	月	
13	火	
14	水	
15	木	3年学年末4科
16	金	
17	土	
18	日	
19	月	
20	火	
21	水	
22	木	
23	金	特別日課・給食 なし
24	土	
25	日	冬季休業～1/5
26	月	
27	火	
28	水	学校閉庁日
29	木	年末休
30	金	年末休
31	土	年末休

令和5年1月

日付	曜日	予 定
1	日	元日
2	月	年始休
3	火	年始休
4	水	学校閉庁日
5	木	
6	金	特別日課 給食なし
7	土	
8	日	
9	月	成人の日
10	火	3年学年末
11	水	学診(国理)
12	木	学診(英教社) 委員会
13	金	
14	土	
15	日	
16	月	
17	火	
18	水	
19	木	面談(3年)
20	金	面談(3年)
21	土	
22	日	
23	月	面談(3年)
24	火	面談(3年)
25	水	面談(3年)
26	木	
27	金	新入生保護者説 明会
28	土	
29	日	
30	月	
31	火	

2月

日付	曜日	予 定
1	水	
2	木	委員会
3	金	
4	土	
5	日	
6	月	
7	火	
8	水	
9	木	教育振興大会 学年末4科
10	金	
11	土	建国記念日
12	日	
13	月	
14	火	
15	水	1・2年学年末 5科
16	木	
17	金	
18	土	
19	日	
20	月	
21	火	
22	水	
23	木	天皇誕生日
24	金	1・2年授業参 観・懇談
25	土	
26	日	
27	月	
28	火	
29		
30		
31		

3月

日付	曜日	予 定
1	水	
2	木	委員会
3	金	県立高校検
4	土	
5	日	
6	月	県立高特色
7	火	
8	水	
9	木	追学検
10	金	追特色
11	土	
12	日	
13	月	卒業証書授与式
14	火	県立高発表
15	水	
16	木	
17	金	
18	土	
19	日	
20	月	学検2次
21	火	春分の日
22	水	
23	木	学検2次発表
24	金	修了式・給食な し
25	土	
26	日	
27	月	
28	火	
29	水	
30	木	
31	金	辞令交付式 離任式