FUTURE

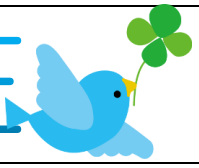

ひたちなか市立田彦小学校
第６学年　６月号
令和５年６月１日（木）

　学校の周りの若草色の木々が、 日に日に濃く塗り替えられてきました。広々とした青空からは、初夏の気配が感じられます。６年生は新しい生活に慣れ、給食の準備や後片付けを素早く行ったり、廊下がピカピカになるまで丁寧に雑巾がけをしたりするなど、よりよい学校生活のために積極的に活動する姿がたくさん見られるようになりました。

　さて、先日開催した運動会では、全力で競技を行う姿、係の仕事に率先して取り組む子供たちの姿が大変立派でした。子供たちも「小学校最後の」という言葉を意識しているようです。６年生が、それぞれに決めた目標を達成しようとする強い思いをもって、係活動に励み、演技し、走る姿に感動をもらいました。今後も健康に留意しながら充実した毎日を送ることができるよう、ご支援をお願いいたします。

＜子供たちの感想＞（一部抜粋）

　最後の種目のソーラン節では、練習時よりも体全体で表現して、親にその姿を見せることができました。小学校で法被を着ておどるのは最後だと思いますが、みんなとおどったソーラン節の思い出は、心に残しておきたいです。

　ソーランを踊ったときに、５年生や４年生が一緒に大きな声で「ソーラン、ソーラン！」と掛け声をかけてくれたことがうれしかったです。

　頑張ったことは、下級生のお手伝いです。玉入れ、徒競走、つな引きの係活動は覚えることや準備がどれも大変でしたが、下級生の役に立ててよかったです。

　同じレースの人は足がはやく「もうだめだ。」と思ったとき、お母さんや友達の応えんする声が聞こえました。力をふりしぼり、精一杯走ることができました。応援してくれたお母さんや友達にお礼を言いたいです。

６月の学習予定

国語	・たのしみは　・文の組み立て ・天地の文 ・情報と情報をつなげて伝えるとき ・私たちにできること	音楽	いろいろな音色を感じ取ろう ・木星　・ラバーズ　コンチェルト
社会	・縄文のむらから古墳のくにへ	体育	・体力テスト ・リレー ・病気の予防（保健）
算数	・データの活用 ・角柱と円柱の体積		
理科	・からだのつくりとはたらき ・植物の成長と水の関わり	図工	・くるくるクランク
外国語	・Lesson4　Welcome to Japan.	家庭科	・暑い季節を快適に
総合	・見つけよう！夢・あこがれ・未来への自分	道徳	・愛華さんからのメッセージ ・みんな一緒だよ ・白旗の少女 ・土石流の中で救われた命

お知らせとお願い

☆国語力・算数力テストについて

　前期の国語力テストは６月３０日（金）、算数力テストは７月６日（木）に予定しています。範囲については、２週間前にお伝えします。

☆体力テストについて

　体力テストを実施しています。体育の授業等で練習をし、記録が伸びるように支援していきたいと考えております。ご家庭でも柔軟運動や上体起こし（腹筋運動）、ソフトボール投げなどに取り組み、励ましていただけるとありがたいです。また、シャトルランにつきましては、体調が悪い場合や健康に不安があり見学する際は、連絡帳等でお知らせください。

☆卒業アルバム写真撮影について

　卒業アルバム用の写真撮影を開始します。６月８日（木）は、個人写真の撮影予定です。６月１５日（木）は、クラブ、委員会の写真撮影です。

☆水泳学習について

　今年度の水泳学習は、民間の屋内プール「アシスト」にて実施します。プールの実施日については、後日メールにてお知らせいたします。