FUTURE

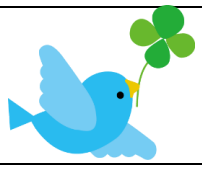

ひたちなか市立田彦小学校
第６学年　５月号
令和５年５月１日（月）

風薫る5月

校舎から見える桜もすっかり緑色に変わり、過ごしやすい季節を迎えようとしています。新しい学年がスタートし１か月が過ぎ、１年生のお手伝いを進んで行ったり、通学班の班長として下級生に優しく接したりと、最高学年としての自覚と責任が芽生えてきた子供たちの姿に頼もしさを感じています。

さて、５月は小学校最後の運動会に向けて、練習や係活動などが始まり、忙しい毎日となることが予想されます。全国学力・学習状況調査も行われたので、学習面・生活面の習慣を見直し、充実した日々が過ごせるよう支援していきます。

保護者の皆様には、お忙しい中、授業参観や家庭確認訪問にご協力いただきましてありがとうございました。ご意見いただきましたことは、今後の指導に役立てていきたいと思います。今後も保護者の皆様のご支援とご協力を、よろしくお願いいたします。

5月の学習予定

国語	聞いて、考えを深めよう 筆者の主張や意図をとらえ、自分の考えを発表しよう 話し言葉と書き言葉	音楽	星空はいつも･木星･ ラバースコンチェルト ボイスアンサンブル
社会	わたしたちの生活と政治	体育	体つくり運動・体力テスト
算数	分数と整数のかけ算・わり算 円の面積　　文字を使った式		
理科	ものの燃え方 植物の成長と日光の関わり 体のつくりとはたらき	図工	学級旗をデザインしよう くるくるクランク
外国語	2 What time do you get up? 3 Where do you want to go?	家庭科	朝食から健康な１日の生活
総合	見つけよう！夢・あこがれ・未来への自分	道徳	あこがれのパティシエ　　白神山地 おばあちゃんのさがしもの うちら「ネコの手」ボランティア

お知らせとお願い

体力テストについて

今年度も体力テストを実施いたします。気温が少しずつ上昇してきているので、汗ふきタオルや着替えの下着、水筒（水かお茶）の準備をお願いいたします。また、「２０メートルシャトルラン」実施の際には、連絡帳でお知らせします。

運動会について

運動会は、５月２０日（土）に行います。（予備日は２１日です。）昨年度と同様に、午前中のみの開催となります。

１・２・３年生は８時４５分から１０時まで
４・５・６年生は１０時１５分から１１時３５分まで

という予定です。詳細が決まりましたら、別紙にてご連絡いたします。

国語力・算数力テストについて

今年度より、国語力・計算力テストが年３回の実施になります。また、「テストの記録カード」は、無くなり、合格シールはテストに貼るようになります。　前期は、国語力テストは６月下旬、算数力テストは７月上旬に予定しています。範囲につきましては、後日、連絡帳にてご連絡します。

※合格点は８０点以上になります。満点・チャレンジ合格も目指し、計画的に学習に取り組めるよう支援していきます。