FUTURE

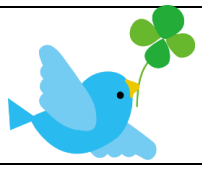

ひたちなか市立田彦小学校
第６学年　４月号
令和５年４月６日（木）

進級おめでとうございます

校庭の花々も、進級を祝うかのように色鮮やかに咲いています。お子様の進級を心からお喜び申し上げます。

さて、本日より最高学年としての生活がスタートしました。学校の様々な活動を支える力として大いに期待しています。一人一人が６年生としての自覚をもって取り組み、自分のよさを生かしながら活躍できるように支援していきます。保護者の皆様のご支援とご協力を、どうぞよろしくお願いいたします。

4月の学習予定

国語	春の河　　帰り道　　漢字の形と音・意味 春のいぶき　　聞いて、考えを深めよう	音楽	つばさをください・明日という大空 おぼろ月夜・星空はいつも
社会	わたしたちの生活と政治	体育	体つくり運動・体力テスト 病気の予防
算数	対称な図形		
外国語	1 We are friends. 2 What time do you get up?	図工	学級旗をデザインしよう 創造のつばさを広げて
理科	わたしたちの生活と環境・ものの燃え方	家庭科	見つめてみよう生活時間
総合	見つけよう！夢・あこがれ・未来への自分	道徳	心を形に　あこがれのパティシエ うちら「ネコの手」ボランティア

お知らせとお願い

○　本年度より、学年だよりは紙媒体での配付は行いません。Home＆School での配信となります。

○　保健調査票、緊急連絡カード、結核検診問診票、私の家庭と生活、連絡帳を依頼する友達の確認表、緊急時引き渡しカードを配付いたしました。私の家庭と生活は、令和５年度の欄にご記入いただき、訂正などありましたら朱書き・加筆してください。連絡帳を依頼する友達の確認表は、点線で切り離し、１枚は連絡帳裏カバーから見えるように貼り、もう１枚は担任に提出してください。１０日（月）までに、配付されたクリアファイルに入れて提出してください。

年度始めは、お知らせの文書や提出物が多く、お手数をおかけしますが、期日を守って提出していただきますよう、ご協力よろしくお願いいたします。

○　本年度使用する各教科のノートは学年で一括購入しました。（自主学習ノートは、春休み前に配付済み）２冊目からは、同様のノートを各自で用意してください。

○　下校時刻は、次のとおりです。
- 水曜日にクラブ・委員会がないときや５時間授業のときは、午後２時３５分頃となります。通常、金曜日は５時間授業となります。
- ６時間授業のときは、午後３時２５分頃となります。

○　４月２１日（金）、２５日（火）、２６日（水）、２７日（木）は、家庭確認訪問のため５時間授業となります。

担任紹介

１組	小野　久美	ひまわり７	本川　希美
２組	糸澤　広幸	ひまわり８	佐藤　尚子
３組	佐藤　雅俊	なかよし２	綿引　香織
４組	根本　香（主任）		

子供たちのやる気を大切に、みんなで協力し合って笑顔いっぱいの学年をつくっていきたいと思います。

どうぞよろしくお願いいたします。