

なかよし

ひたちなか市立高野小学校

第 1 学 年 No.1

令和 5 年 4 月 7 日

ご入学おめでとうございます



うらかな春風のもと、希望に胸をふくらませた 119 名の 1 年生。ランドセルを背にしたお子様の姿に、保護者の皆様の喜びもひとしおのことと思います。

いよいよ今日から、高野小学校の 1 年生としての学校生活がスタートします。新しい生活が楽しく充実したものになるよう、私たち担任一同力を合わせて日々を大切に精一杯努力してまいります。保護者の皆様の温かいご支援とご協力をどうぞよろしくお願いいたします。

これから 1 年間、学校での様子や行事予定、お願いなどをこの学年だより「なかよし」でお伝えします。このお便りが、学校と家庭を結び、お子様の健やかな成長に役立つようにしたいと思います。ご意見ご要望など遠慮なくお寄せください。



1 年担任です。どうぞよろしくお願いいたします。

1 組 川崎 東美子

子どもたちと、毎日元気いっぱい楽しく過ごしていきたいと思います。1 年間どうぞよろしくお願いいたします。

2 組 照沼 由美子

子どもたちが、楽しく元気に学校生活を送れるよう、精一杯支えていきたいと思えます。1 年間よろしくお願いいたします。

3 組 神長 茜

子どもたちが、明るく楽しく学校生活を送れるよう、精一杯頑張ります。1 年間よろしくお願いいたします。

4 組 吉井 遥香

子どもたちの「初めて」を大切に、笑顔あふれる楽しい 1 年にしていきたいと思えます。1 年間よろしくお願いいたします。

4 月の行事予定

- | | |
|-------------|---|
| 4 月 7 日 (金) | 入学式 |
| 11 日 (火) | 避難訓練 |
| 12 日 (水) | 通学班会議 |
| 13 日 (木) | 発育測定 |
| 14 日 (金) | 1 年給食開始 |
| 19 日 (水) | 聴力検査、全校一斉下校 |
| 21 日 (金) | 授業参観 2 校時：A 地区 (小貫山・常葉台・宿地区)
授業参観 3 校時：B 地区 (下高場・足崎・原地区)
保護者懇談会 15:00～15:40 |
| 24 日 (月) | 心臓検診 8:50～ |
| 25 日 (火) | 家庭訪問① (高野原・宿・足崎地区) |
| 26 日 (水) | 家庭訪問② (高野原・宿・下高場地区) |
| 27 日 (木) | 家庭訪問③ (下高場・常葉台・小貫山地区) |
| 28 日 (金) | 家庭訪問④ (常葉台・小貫山地区) |

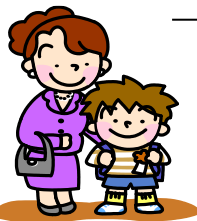

* 家庭訪問(ポスティング)について

4 月 25 日 (火)、26 日 (水)、27 日 (木)、28 日 (金)

(詳しくは、本日配付文書をご覧ください。)

お知らせとお願い

＜登校・下校について＞

- * 朝は、必ず朝食をとり、用便をすませてから登校させてください。
- * 毎日登校前に、お家で体温を測定していただき、「Home & School」でお知らせください。(忘れた時には、学校で測ります。)
- * 下校は、学年そろって方面別の下校班を作り、下校します。
安全第一と考えていますので、**お時間がある保護者の方は、学校までお迎えにきていただき、下校班の後ろに付いて下校の様子を見ていただけるとありがたいです。**(昇降口脇)
- 4月10日(月)～14日(金) 教師が引率して学年下校 (保護者のご協力歓迎です。)
- 4月17日(月)～ 子どもたちだけで学年下校 (保護者のご協力歓迎です。)
- * 本日お渡しした方面別のフェルトと購入いただいている帽章は、通学帽に図のようにしっかりと縫いつけてください。
登下校が始まる月曜日までに必ずつけるようにお願いします。



色別フェルトの真ん中をつまんでつけます。

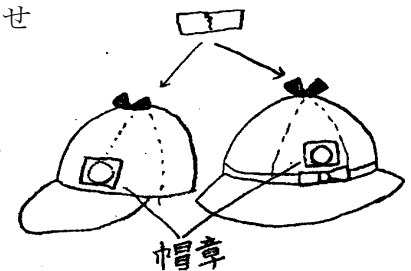

＜欠席の連絡について＞

欠席やその他(遅刻等)の連絡は、「Home & School」からお願いします。
本校に兄姉がいない方で、ご近所の友達に頼んで連絡帳でお知らせいただく時は、感染症予防等への配慮から、本人が登校してから連絡帳を返却することもありますので、ご了解ください。
学校の連絡は、担任から「Home & school」のメール、または電話にてお伝えいたします。

＜連絡帳の書き方について＞

- ☆ 「れんらくちょう」は、毎朝担任へ提出します。
また、毎日確認し、記入事項には見たしるしとしてサインか押印をお願いします。
- ☆ 連絡帳の主な使い方
 - ・ 学校からの通知・連絡用紙などをはさむ。
 - ・ 子どもが連絡を書く。
 - ㊦ …… 連絡
 - ㊧ …… 持ってくるもの
 - ㊨ …… 宿題
 - ・ 家庭から健康上のこと・相談・欠席・早退などの連絡を書く。
 - ・ 担任からの連絡を書く。
- * しばらくの間は、連絡帳へプリントを貼ります。

		4	がつ にち (日付け)
		10	
	㊦	㊦	な い よ う
	くれ よ ん	れ ほ い く そ う い	
			← 先生の印
			← 保護者の印

＜提出物について＞

- ☆ 本日配付した**心臓病検診調査票・結核健診問診票、家庭資料(変更があった場合は、朱書きで訂正・兄弟の学年学級を記入)、緊急時引渡カード**は、本日の茶封筒に入れ、11日(火)までに提出してください。

※ 提出物は、期限を守り記入もれ、押印もれのないように、早めに提出するようお願いいたします。



学 習 予 定

4月10日（月）から4月19日（水）までの学習予定は下記のとおりです。
持ち物をよく確かめて、前日にお子様と一緒に用意してください。また、お子様の持ち物には、
一つ一つ**油性ペン**で、はっきりと**ひらがな**で**記名**してください。

***下校時刻は、およその時刻です。多少前後しますがご了承ください。**

毎日もってくるもの(20日以降も引き続きもたせてください。)

- ①連絡帳（連絡帳袋に入れて）②自由帳 ③下敷き（絵が描いてないもの）
- ④筆入れ（2Bの鉛筆5本、赤・青鉛筆各1本、消しゴム）
- ⑤胸章（1年生は家で左胸に付けてくる）
- ⑥（14日から）給食セット
（箸、テーブルクロス、口拭きタオル、マスク、歯ブラシ、コップ）



☆ 学習用具は親子で一緒に用意し、忘れ物がないように気を付けてください。

☆ 前日に用意する良い習慣をつけましょう。

日	学 習 予 定	持 ち 物	下校時刻
10 (月)	<ul style="list-style-type: none"> ・あいさつ、話の聞き方 ・トイレ、靴箱、ロッカーの使い方 ・水道の使い方 ・廊下や階段の歩き方 ・物の出し入れの仕方 ・下校の仕方 	<ul style="list-style-type: none"> *毎日もってくるもの (①~⑤) ●置き傘(持ち手のところに記名) (まだの人) ・粘土、粘土板 (まだの人) ・紅白帽子 ・お道具箱 (まだの人) <div style="border: 1px dashed black; padding: 5px; margin-top: 10px;"> <ul style="list-style-type: none"> はさみ、クレヨン、クーピーのり (中ぶたを取る)、書き方ペン、カスタネット、油性のネームペン、セロハンテープ かきかたえんぴつ(銀) </div>	11:20
11 (火)	<ul style="list-style-type: none"> ・朝の約束、帰りの約束 ・廊下の歩き方 ・避難訓練の仕方 ●避難訓練 ・歌や手遊び 	<ul style="list-style-type: none"> *毎日もってくるもの (①~⑤) ・音楽の教科書 ・さんすうボックス「かずのおけいこどうぐ」(まだの人) <1年間学校保管> <p>●提出書類の締切日(茶封筒に入れて)</p>	11:20
12 (水)	<ul style="list-style-type: none"> ・書写 (はじめて書く名前) ・教科書の使い方 ・鉛筆の持ち方 ・自己紹介 (自分の名前) ・通学班会議について ●通学班会議 ・生活 	<ul style="list-style-type: none"> *毎日もってくるもの (①~⑤) ・生活の教科書、ノート ・書写の教科書 ・体操服 (半袖、半ズボン) 	11:20

日	学 習 予 定	持 ち 物	下校時刻
1 3 (木)	・1年生の発育測定 ＊体操服の着方やたたみ方 ・国語 ・算数	＊毎日もってくるもの (①～⑤) ・国語、算数の教科書とノート ・白衣	1 1 : 2 0
1 4 (金)	＊体操服の着方やたたみ方 ・今日から給食 ＊給食の準備や片付けの仕方 ＊白衣の着方 ＊給食の約束 ＊給食当番 ・国語 ・算数	＊毎日もってくるもの (①～⑥) <⑥給食セットは本日から毎日> ・国語、算数の教科書とノート ・給食セット (給食がある日は、毎日持ってきて持ち帰ります。持ち帰りましたら、汚れなどがあると思いますので、確認や洗濯をお願いいたします。) ・白衣 (まだの人)	1 4 : 4 5
1 7 (月)	・体育 ・算数 ・国語 ・生活	＊毎日もってくるもの (①～⑥) ・国語、算数の教科書とノート ●週末に、上靴・赤白帽子などを持ち帰ります。週明け登校時に、持たせてください。 (白衣は、給食当番で使用した週末に持ち帰ります。給食当番以外は、白衣を学校に置いておきます。)	1 4 : 4 5 教師の引率はありませ ん。
1 8 (火)	・国語 ・算数 ・道徳 ・音楽	＊毎日もってくるもの (①～⑥) ・国語、算数の教科書とノート ・道徳の教科書	1 4 : 4 5 教師の引率はありませ ん。
1 9 (水)	・聴力検査 ・国語 ・算数 ・全校一斉下校	＊毎日もってくるもの (①～⑥) ・国語、算数の教科書とノート	1 4 : 5 0～ 一斉下校

入学当初の学校生活について



☆ 入学当初は、色々な約束や決まりを学習します。集団生活を送っていく上で大切なことです。ひらがなや数字もおけいこノートで勉強します。ノートを使わないときもありますが、ランドセルから机の中への出し入れに慣れるのも大切な学習です。

☆ **上靴、体操服、紅白帽子**は、週の初めに学校に持ってきて、週の終わりに持ち帰ります。洗濯をして次の週に持たせてください。(体操服を入れる袋に、紅白帽は入れないでください。)

☆ 給食セット(箸と口ふきタオル、テーブルクロス、マスク)と歯ブラシとコップは、毎日使います。箸と口ふきタオルをテーブルクロスで巻いてコップに入れて持ち帰らせます。毎日、洗った箸・歯ブラシを持たせてください。

☆ 給食当番の白衣は、当番のお子様だけが着用します。当番は1週間交代で行います。当番のお子様は、週の終わりに白衣を持ち帰りますので、洗濯をして次の週に持たせてください。学校で保管します。



