4月 あおぞら

ひたちなか市立市毛小学校
第3学年だより 4月号
令和4年4月6日

進級おめでとうございます。

いよいよ新しい学年の始まりです。子供たちは，新しい学年に向けての夢にあふれ，心躍る今日を迎えていることでしょう。

３年生では，理科や社会科，総合的な学習の時間，そして毛筆やリコーダーなど，新しい学習が始まります。また，中学年に仲間入りし，自分たちで考え，判断し，行動することも多くなってきます。

「あおぞら」に向かってぐんとたくましくのびのびと生活できるように，担任一同，力を合わせて支援していきたいと思います。保護者の皆様のご支援，ご協力をよろしくお願いします。

担任紹介

１組
一人一人が自分らしさを発揮し，大きく成長する一年間となるよう，見守り，支えていきたいと思っています。
どうぞよろしくお願いします。

２組
昨年度に引き続き，素直でかわいい子供たちと一緒に生活できることを，嬉しく思います。一人一人の長所を伸ばせるよう応援していきたいと思います。
どうぞよろしくお願いします。

3組
元気いっぱいの３年生を担当させていただき，大変嬉しく思っています。笑顔あふれる学年・学級になれるよう，尽力してまいります。どうぞよろしくお願いします。

４月の目標

生　活	学校のきまりを守りましょう。
保　健	自分のからだを知りましょう。
安　全	通学路を正しく歩きましょう。

４月の行事予定

月	火	水	木	金	土	日
4	5	6 始業式 11:40下校	7 入学式(式には参加しません) 11:40下校	8 給食開始 発育測定	9	10
11 保健タイム	12	13 避難訓練(地震･火事)	14	15 分散学習参観 （3・4時間目）	16	17
18	19	20 クラスタイム	21	22	23	24
25 特別日課 家庭訪問① 13：45下校 視力検査	26 特別日課 家庭訪問② 13：45下校	27 特別日課 家庭訪問③ 13：45下校	28 特別日課 家庭訪問④ 13：45下校	29 昭和の日	30	

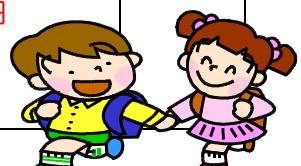

【５月の行事予定】　※予定が変更になる場合があります。

２日（月）家庭訪問⑤
５日（水）こどもの日
１８日（水）内科検診
２３日（月）振替休業日
３日（月）憲法記念日
６日（金）聴力検査
２１日（土）運動会
３１日（火）引き渡し訓練
４日（火）みどりの日
１０日（火）聴力検査
２２日（日）運動会予備日

学習予定

国　　語	どきん きつつきの商売 図書館たんていだん 国語辞典を使おう	学級活動	１学期の係 ３年生になって
社　　会	学校のまわり	図　　工	クロッキー 色・形いいかんじ！
算　　数	かけ算 たし算とひき算の筆算 まほうじんをつくろう	体　　育	体ほぐしの運動 体力テスト
理　　科	しぜんのかんさつ 植物の育ち方　たねまき	道　　徳	親切・思いやり 礼儀 生命の尊さ
音　　楽	友だち　春の小川	外国語活動	HELLO ！ あいさつをして友だちになろう

お知らせとお願い

①　教科書を配付しました。（国語・社会・算数・理科・音楽・図工・書写・保健）乱丁がや落丁ないかどうかを確認の上，名前を**油性ペンで記入してください。**

②　学校で一括して，授業用のノートを購入しました。国語・漢字・算数・計算・理科・社会）後日配付します。２冊目からは，ご家庭で購入をお願いします。算数・計算ドリル・社会・理科のノートは，10ミリ方眼であれば，表紙は自由です。国語・漢字練習帳は，県版のものです。よろしくお願いします。

③　**「家庭状況調べ」**を持ち帰りました。昨年のものに**赤で訂正を加えて４月１１日（月）**までに提出願います。登下校のルートが異なる場合は，登校路は赤,下校路は青で記入してください。
兄弟姉妹関係は，必ず学年とクラスを記入してください。
また，**「保健調査票」「結核検診問診票」**は，必要事項を記入し，**４月１１日（月）**までに提出をお願いします。**押印も忘れず**にお願いします。

④　３年生の書写の授業は，毛筆が中心となります。**習字道具を用意し，**担任の指示がありましたら持たせてください。
のりがついて硬くなっている筆（大・小それぞれ１本）は，家でおろしてきてください。
なお，授業後の筆は，墨を拭くだけで持ち帰ります。毎週筆を洗って持たせていただきますよう，お願いします。

⑤　３年生は,**月・木は５時間授業，火・水・金は６時間授業になります。**時間割は，後日配付します。

⑥　今年度より，連絡児童はシールではなく，用紙に書いて提出していただくことになりました。別紙にご記入いただき，４月１１日（月）までにご提出ください。ご協力お願いします。

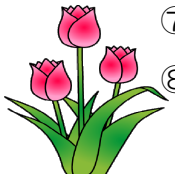

⑦　名札，体操服などの学年・クラスの書き換えを，早めにお願いします。

⑧　給食が８日（金）から始まります。３年生は当番のみ白衣を着ます。白衣を持ち帰ったら，洗濯をして持たせてください。次の当番までロッカーに置きます。また，お箸を忘れた時のために,予備の割り箸を２～３膳ほどランドセルに入れておくといいかと思います。よろしくお願いします。